

---

**Centros Públicos de Investigación  
CONACYT**

---

**Fondo para el Desarrollo de  
Recursos Humanos  
(FIDERH)**

---

Anuario 2007

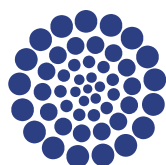

**CONACYT**

*Consejo Nacional de Ciencia y Tecnología*

## ANTECEDENTES

EL 13 de julio de 1971, el Gobierno Federal representado por la Secretaría de Hacienda y Crédito Público, suscribió con el Banco de México S. A., actualmente Banco de México, un contrato de fideicomiso mediante el cual el primero encomendó al segundo la administración de un fondo revolvente para becas, con el objeto de promover la formación de especialistas para el grado superior, universitario y politécnico en diversas disciplinas científicas y tecnológicas.

Desde la fecha de constitución del Fideicomiso se han expedido diversas modificaciones legales, definiendo como objeto del Fondo para el Desarrollo de Recursos Humanos (FIDERH), otorgar créditos educativos para la formación de especialistas técnicos y de grado superior.

Es de precisar que el FIDERH, es una entidad paraestatal de la Administración Pública Federal, que si bien en su origen, fue coordinada por la Secretaría de Educación Pública, mediante Acuerdo publicado en el Diario Oficial de la Federación el 14 de abril de 2003 quedó sectorizado en un régimen especial de coordinación sectorial, que conforman el Sistema de Centros Públicos en el Consejo Nacional de Ciencia y Tecnología.

## FUNCIÓN SUSTANTIVA

### MISION

Coadyuvar mediante el otorgamiento de créditos, a la formación y superación de especialistas técnicos y de grado superior, en aquellas disciplinas científicas, tecnológicas y administrativas que en forma relevante contribuyan al desarrollo económico y social del país.

### VISION

Contribuir a la formación de recursos humanos altamente calificados, mediante el otorgamiento de financiamiento para la realización de estudios de postgrado en territorio nacional o en el extranjero a través de un servicio confiable, oportuno y eficaz.

## INFRAESTRUCTURA HUMANA

De conformidad con lo establecido en la cláusula séptima del contrato de fideicomiso, 17 empleados del Banco de México, se encargan del desempeño del Fondo, de los cuales 14 son personal de confianza y 3 de base.

<b>Personal de la Institución</b>	
	<b>2007</b>
Personal de Confianza	14
Sindicalizados o de Base	3
<b>Total</b>	<b>17</b>
Otros	0

# Estructura Orgánica

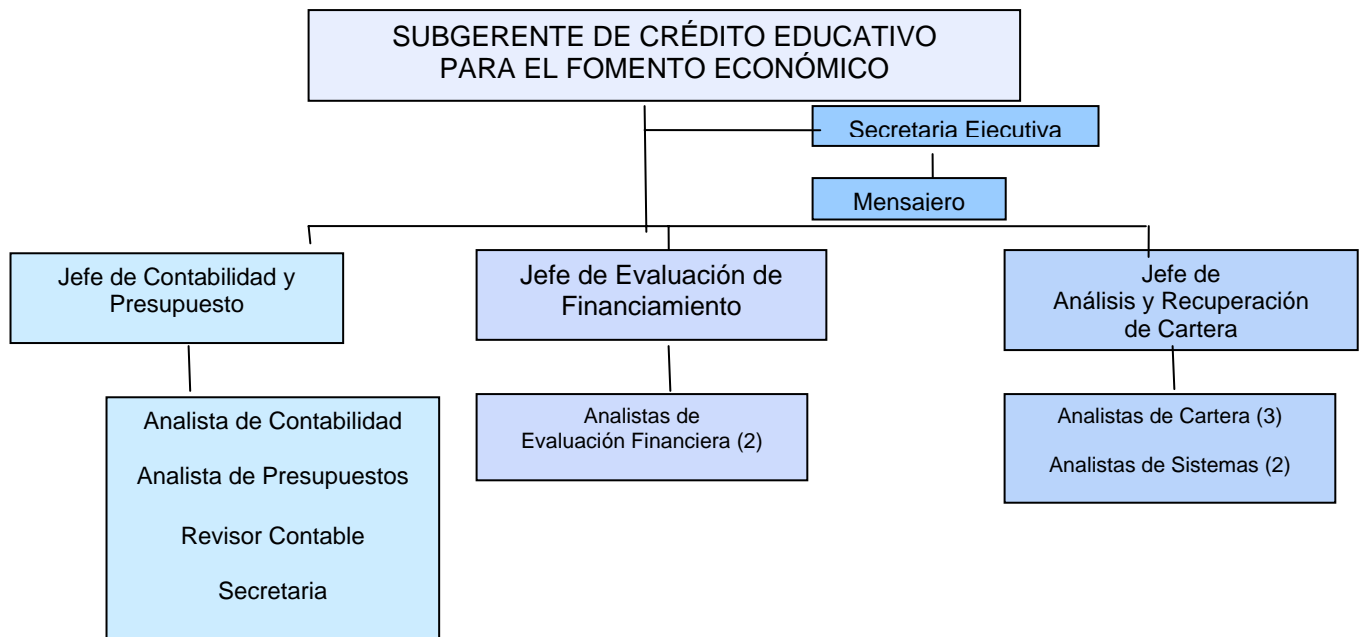

## Infraestructura Material

La sede del FIDERH se encuentra ubicada en Gante No. 21, Piso 1, Col. Centro, Deleg. Cuauhtémoc, México, D.F., C.P. 06000.

El Fideicomiso cuenta actualmente con una infraestructura física distribuida en una superficie total de 520m<sup>2</sup>.

## FORMACIÓN DE RECURSOS HUMANOS Y DOCENCIA

Principales áreas de estudio:

- Educación y humanidades
- Ciencias agropecuarias
- Ciencias de la salud
- Ingeniería y tecnología
- Ciencias sociales y administración
- Ciencias Naturales y Exactas.

### Créditos aprobados en el ejercicio 2007

	En el Extranjero	En México
Grado Superior	332	68
Personal Académico	17	8
<b>Total</b>	<b>349</b>	<b>76</b>

## DIFUSIÓN Y EXTENSIÓN

Como parte de la estrategia de difusión de los créditos educativos del FIDERH, se asistió a ferias destinadas a la promoción de estudios de posgrado en el país o en el extranjero y se realizaron visitas a instituciones de educación superior, asimismo se suscribieron convenios de colaboración con instituciones con objetos afines al fideicomiso

**CUERPO COLEGIADO**

Órgano de Gobierno

FIGURA JURIDICA : FIDEICOMISO

	COMITÉ TÉCNICO	REPRESENTANTE PROPIETARIO	REPRESENTANTE SUPLENTE
	<b>PRESIDENCIA</b>		
1	CONACYT	Mtro. Juan Carlos Romero Hicks	Dr. Alejandro Mungaray Lagarda (CT. 1, 4) M. A. Carlos O'Farrill Santibáñez (CT. 2) C.P. Joel Arredondo García (CT. 3)
	<b>SECRETARIO TÉCNICO</b>		
	CONACYT	Dr. Emilio Hernández Gómez (CT. 1) Lic. Oscar Cárdenas Vega (CT. 2) Ing. Miguel Ángel Martínez Lara (CT. 3) M.A. Carlos O'Farrill Santibáñez (CT. 4)	
	<b>INTEGRANTES</b>		
2	S E P	Dr. Rodolfo A. Tuirán Gutiérrez	Lic. Ignacio E. Arvizu Hernández (CT. 1, 2, 3, 4)
3	BANCO DE MEXICO	C. P. Gerardo Zúñiga Villarce	Lic. Hernán Laborde Narváez (CT. 1, 2, 3, 4)
4	BANCO DE MEXICO Fiduciario	Lic. Alejandro Garay Espinosa (CT. 2)	Dr. Rogelio Arellano Cadena (CT. 1, 3, 4)
5	S H C P	Lic. Nicolás Kubli Albertini	Lic. Francisco Reyes Baños (CT. 1, 2) Lic. Julio Roberto García Félix (CT. 3) Dr. Jaime Hernández Martínez (CT. 4)
6	S H C P	Dr. Miguel Messmacher Linartas	Dr. Jesús Serrano Landeros (CT. 4)
7	CONAFE	Dr. Arturo Sáenz Ferral	Lic. Juan José Gómez Escribá (CT. 1, 2) Mtra. Lucina del Carmen Gutiérrez Herrera (CT. 3) Lic. Fidel Benítez Villalobos (CT. 4)
	<b>ORGANO DE VIGILANCIA</b>		
	SFP	Lic. Alberto Cifuentes Negrete (CT. 3)	Lic. David Preciado Juárez (CT. 1, 2) Lic. Javier Alberto Gutiérrez Vidal (CT. 4)
	Delegado Fiduciario Especial	Lic. Armando Carballo Iturbide	
	Prosecretario	C.P. Alonso González Villanueva	

CT = Asistió en las Sesiones de los Comités Técnicos del FIDERH (cuatro sesiones en el año)

## DIRECTORIO INSTITUCIONAL

### Fondo para el Desarrollo de Recursos Humanos ( FIDERH )

Gante 21, piso 1,  
Col. Centro,  
México, D. F.  
C.P. 06000.

**LIC. ARMANDO CARBALLO ITURBIDE**  
Delegado Fiduciario Especial

Tel. 53 45 47 95 y 96  
Fax 53 45 47 99  
[acarball@banxico.org.mx](mailto:acarball@banxico.org.mx)

**LIC. JOSE CARLOS MALDONADO AYALA**  
Jefe de la Oficina de Evaluación de Financiamiento

Tel. 53 4547 94  
[jmaldonado@banxico.org.mx](mailto:jmaldonado@banxico.org.mx)

**C. P. ALONSO GONZÁLEZ VILLANUEVA**  
Jefe de la Oficina de Contabilidad y Presupuesto

Tel. 53 45 47 91  
[alonso\\_gonzalez@banxico.org.mx](mailto:alonso_gonzalez@banxico.org.mx)

**LIC. LUIS ENRIQUE CHÁVEZ GALICIA**  
Jefe de la Oficina de Análisis y Recuperación de Cartera

Tel. 53 45 47 90  
[luis\\_chavez@banxico.org.mx](mailto:luis_chavez@banxico.org.mx)